



The benefits payable are protected by PIDM up to limits and the protection on benefits from the unit portion is subject to limitations. Please refer to PIDM TIPS brochure or contact Zurich Life Insurance Malaysia Berhad or PIDM (visit www.pidm.gov.my).

Zurich Life Insurance Malaysia Berhad

Registration No. 196801000442 (8029-A)
 Level 23A, Mercu 3,
 No. 3, Jalan Bangsar, KL Eco City,
 59200 Kuala Lumpur, Malaysia.
 Tel: 03-2109 6000 Fax: 03-2109 6888
 Call Centre: 1-300-888-622 www.zurich.com.my

ZURICH  ZURICH  The trademarks depicted are registered in the name of Zurich Insurance Company Ltd in many jurisdictions worldwide.

3560/2/P/L/B/M



Investment-linked Insurance



Zurich ValueLife Pluz

Plan For A Debt-Free Future



Malaysia's household debts, standing at RM1.17 trillion, is the highest in Southeast Asia and the second highest in Asia*. It is crucial for Malaysian households to plan for their family's financial security, in the case that unexpected events happen. After all, we all want our loved ones to live and grow up in a financially secure, safe and happy environment.

* 'Malaysia's household debts, at RM1.17tril, still alarming: Economists',
New Straits Time, 8 Oct 2021.

Introducing Zurich ValueLife Pluz – a flexible plan that lets you choose how you want it to be.

Zurich ValueLife Pluz is an investment-linked plan that provides a combination of financial protection and investment with coverage term of 30 years. You also have the option to choose how you want your plan to be. Pick your premium payment term, sum assured and funds combination to match the levels of savings, financial protection and wealth accumulation required to suit your needs.



Product Features & Benefits

1

High protection of up to 300% of Basic Sum Assured (BSA)



Provides comprehensive protection against unfortunate events.

100% of BSA + IAV⁴	Death or Total and Permanent Disability ¹ (TPD)
300% of BSA + IAV⁴	Public Conveyance Accidental Death ²
	Overseas Accidental Death ³

¹ The TPD coverage is only up to age 70 of the Life Assured.

² In the event of death of the Life Assured within 365 days from the date of accident occurred while commuting in Public Conveyance.

³ In the event of death of the Life Assured within 365 days from the date of accident occurred while travelling overseas for not more than 90 consecutive days per trip.

⁴ The Policy Owner will also receive the amount in the Investment Account Value (IAV), if any.

Note: Only the highest payout as listed in the table above will be paid.

2

Spouse Care Privilege



This benefit provides continuous protection to the spouse of Life Assured where the spouse may sign up for a new life policy of up to 50% of BSA, with a maximum of RM500,000, without medical underwriting when the Life Assured passes on.

Note: Terms and conditions apply.

3

No-Lapse Guarantee for the first 5 policy years



This valuable feature ensures continuity of coverage even if the Investment Account Value is zero or in the negative due to market fluctuations.

The premiums (including revision of premium payment and regular top-up as advised by Zurich) must be paid consistently on or before the due date and no withdrawal is made within the first 5 policy years.

Note: Any variation on premium and benefits are subject to the conditions determined by Zurich in order to enjoy this No-Lapse Guarantee. Terms and conditions apply.

4

You are in control of your insurance plan



You can choose a premium payment term of 5 years, 10 years or 20 years for a 30-year coverage and may start investing from a wide selection of investment funds, according to your risk appetite.

If you have extra funds, you can channel it to the plan via top-ups. And in case you need money for an emergency, an option to withdraw from your investment account value is made available to you. To accommodate different life stages and changes in lifestyle, you may revise the level of protection to provide financial security to your loved ones.

In addition, your policy will be auto-extended*, which provides continuous coverage up to age 100 upon expiry of the 30 years without underwriting.

*You may be required to pay an additional premium. We will notify you of the auto-extension and any additional premium required by giving you at least 90 days' notice in advance.

5

Maturity benefit



Upon maturity, you will receive the following as maturity benefit.

Maturity Age	Maturity Benefit
Below age 100	Investment Account Value (IAV)
Age 100	100% of Basic Sum Assured + IAV

Note: You may need to top-up your premium along the way for continuous coverage.

6

Optional riders to enhance your coverage



Attach any of the following riders for better protection:

- Critical Illness Rider
- Payor Benefit Rider
- Waiver of Premium Rider

How It Works

Here is an illustration on how Zurich ValueLife Pluz works in providing flexible protection throughout your life stages.



1 Jeff, at the age of 30, is looking for a protection plan to help reduce his debt gap.



2 His friend recommended him Zurich ValueLife Pluz and Jeff purchased it with a Basic Sum Assured (BSA) of RM200,000.



3 Under the plan, he is protected for 30 years, and he chose to pay his premium for 10 years at an annual premium of RM1,800.



4 He is covered for Death, Total and Permanent Disability, as well as Accidental Death for up to 300% of BSA.



6 For the first 5 policy years, Jeff enjoys No-Lapse Guarantee* even if the Investment Account Value becomes zero or negative due to market downturn.



5 Because the plan comes with Spouse Care Privilege, Jeff's spouse may choose to sign up for a new life policy with up to 50% of his BSA without underwriting, amounting to RM100,000, if he passes away.



8 Upon expiry of 30 years, Jeff's policy will be auto-extended to age 100 without underwriting.



7 With the flexibility offered by Zurich ValueLife Pluz, Jeff is able to enjoy:

-  A wide selection of diversified local and foreign funds to optimise his investment returns
-  Optional riders to enhance his protection needs
-  Extra fund top-ups to boost his investment
-  Withdrawals from Investment Account Value for emergencies, as and when he needs it
-  Increase or decrease his BSA to suit his life goals



9 Should Jeff wishes not to auto-extend his policy, he will receive the Investment Account Value as maturity benefit by notifying Zurich within 90 days prior to maturity.

*Subject to terms and conditions.

Frequently Asked Questions (FAQ)

1 What is Zurich ValueLife Pluz?

Zurich ValueLife Pluz is an investment-linked plan that provides 30-year coverage with limited premium payment options of 5, 10 or 20 years. This plan also comes with valuable benefits such as high protection of up to 300% of Basic Sum Assured, Spouse Care Privilege and many more.

2 Who is eligible for Zurich ValueLife Pluz?

Zurich ValueLife Pluz is open to anyone between 14 days old and 70 years old. However, the policy owner must be at least 16 years old.

3 What is the minimum premium for Zurich ValueLife Pluz?

You can start enjoying Zurich ValueLife Pluz with premium as low as RM150 per month or RM1,800 a year.

Top-up options are also available to increase your Investment Account Value via:

- Regular Top-up – from as low as RM10 per month
- Irregular Top-up – lump sum from RM500 per top-up

4 How does auto-extension work?

The coverage term under this plan will be auto-extended up to age 100 upon expiry of 30 years without medical underwriting. We will notify you of the auto-extension, any additional premium required for the extended period and action to be taken by giving you at least 90 days' notice in advance. If you do not wish to proceed with the auto-extension, you may inform us in writing prior to maturity. Please refer to the example below for an illustration.

Jeff, aged 30, non-smoker, purchased Zurich ValueLife Pluz with a Basic Sum Assured of RM200,000, invested in Zurich Global Green Fund and opted for a 10-year premium payment term:

Initial Coverage Term	Initial Annual Total Premium Payable (RM)	Annual Total Premium Payable After Auto-Extension until Age 100 (RM)
30 years	1,800	7,350 (from age 61)

The premiums indicated in the comparison table are not guaranteed and may be different depending on sustainability projections, which will be calculated based on estimates of future outcomes at point of calculation. The premium required to be paid during the extended period may change from time to time and will be indicated in the annual statement at least once every 5 years.

The riders attached to the policy (if any) will also be extended automatically to the respective maximum rider term without medical underwriting, unless otherwise terminated earlier. For full details of auto-extension, please refer to Product Disclosure Sheet.

5 What is the premium allocation?

Depending on the premium paying term, the premium paid for Zurich ValueLife Pluz will be allocated to purchase units based on the following allocation rates:

Policy Year	Allocation Rate (%) [Based on premium payment term]			Regular Top-up / Irregular Top-up (%)
	20 years	10 years	5 years	
1	60	75	86	95
2	60	75	86	
3	60	85	88	
4	80	85	90	
5	80	90	100	
6	80	90	-	
7	95	100	-	
8	95	100	-	
9	95	100	-	
10	95	100	-	
>10	100	-	-	

The allocated premium will be used to purchase units in a Zurich Investment-linked Fund(s) of your choice. A portion of unallocated premium is used to meet the payment of commissions to the intermediaries and management expenses.

6 What are the fees and charges of Zurich ValueLife Pluz?

Insurance Charges	Based on attained age, gender, smoking status, level of protection and underwriting decisions.	
Policy Fee	RM6 to RM7 per month depending on your payment mode and payment method.	
Surrender Charge	10% – 15% of total Basic Premium paid will be deducted from surrender value as Surrender Charge if policy is surrendered within the first 2 policy years. Not applicable for surrender made from 3 rd policy year onwards.	
Fund Switching Fee	<ul style="list-style-type: none"> • 1 free switch every year; subsequent switch would be charged at RM50 per switch • No fund switching fee for online switching • Minimum fund switching amount is RM1,000 	
Top-up Service Charge	Regular Top-up	Not applicable
	Irregular Top-up	RM25
Fund Management Fee	1% – 1.5% per annum based on net asset value of the fund, depending on your choice of funds.	

Partial Withdrawal	<ul style="list-style-type: none"> • Partial Withdrawal Fee: NIL • Minimum withdrawal amount is RM1,000 • Subject to the following minimum account balance after withdrawal: 	
	Policy Year	Higher of (RM)
	1	2,000 or 15% of Total Basic Premium Paid
	2	2,000 or 10% of Total Basic Premium Paid
3 – 100	2,000	

7 Are the premiums paid for Zurich ValueLife Pluz eligible for income tax relief?

Yes. The premiums paid are eligible for income tax relief in addition to your other family takaful or life insurance plans, subject to the final decision of Inland Revenue Board of Malaysia.

8 What is the premium payment mode for Zurich ValueLife Pluz?

You may choose to make your premium payments monthly, quarterly, semi-annually or annually.

9 What is not covered by Zurich ValueLife Pluz?

Zurich ValueLife Pluz does not cover the events listed below. Please note that the list is not exhaustive and reference should be made to the policy contract for the full list of exclusions under this plan.

Death Benefit

- Death due to suicide while sane or insane within 1 year from the Commencement date or Reinstatement date of this policy, whichever is later.

Total and Permanent Disability (TPD) Benefit

- Pre-Existing Illness; or
- Any self-inflicted injuries while sane or insane; or
- Travel or flight in or on any type of aircraft except on a regular scheduled passenger flight of a commercial aircraft.

Accidental Death Benefit

- Making an arrest as an officer of the law; or
- Racing on horses or wheels; or
- Participation in professional sports (including caving, potholing and bungee jumping).

Important Notes

- Zurich Life Insurance Malaysia Berhad ("Company") is licensed under the Financial Services Act 2013 and regulated by Bank Negara Malaysia.
- The brochure is for illustrative purposes only. For further details of terms and conditions, please refer to the Product Disclosure Sheet, sales illustration and policy contract.
- You should be certain that this plan meets your needs and that the premium payable under the policy is an amount you can afford.
- If the policy is cancelled within 15 days cooling-off period from the date of delivery of the policy, any unallocated premium, Investment Account Value (if any), insurance charges and service fee (if any) that have been deducted, less medical expenses (if any) will be refunded.
- Buying a life insurance policy entails long-term commitment. To enjoy maximum benefits for continued coverage, it is worth keeping the policy in-force.
- If you surrender your policy early, you may get back less than the amount that you have paid.
- The fees and charges are not guaranteed. The Company reserves the right to revise the fees and charges by notifying you in writing at least 3 months in advance.
- If you choose to opt for premium holiday, firstly, it may defeat your investment strategy; secondly, the policy may lapse if the units in the account are insufficient to pay for the policy fees, insurance and other charges.
- The investment-linked funds' values may rise or fall, based on the prevailing market conditions and the underlying investment performance of the funds. Past actual performance may not be a reliable guide to future performance, which may be different.
- The funds may be invested in Shariah-compliant securities; and the product is not designed pursuant to Shariah principles.
- This is an insurance product that is tied to the performance of the underlying assets, and is not a pure investment product such as unit trusts.
- The unit price is valued at the end of each business day. It is derived by dividing the Net Asset Value on the business day before the valuation date by the number of units in issue of relevant Zurich Investment-linked Funds.
- For more information on daily fund price, fund objective and asset allocation, please visit <https://www.zurich.com.my/LI/funds>
- The Company reserves the right to suspend issuance or redemption of units for a reasonable period under exceptional circumstances, such as and including intervening events resulting in temporary closure of any stock exchange or suspension of particular stocks in which the fund is invested.
- All premium and fees shown in this document may be subject to tax or other government levies.

For more information and assistance on **Zurich ValueLife Pluz**, please contact our **Zurich Wealth Planner** or **Zurich Call Centre** at **1300-888-622** or email us at callcentre@zurich.com.my

In the event of discrepancy, ambiguity and conflict in interpreting any term or condition, the English version shall prevail and supersede the Bahasa Malaysia, Chinese and Tamil versions.

Hutang isi rumah Malaysia berjumlah RM1.17 trilion, dan merupakan yang tertinggi di Asia Tenggara, serta kedua tertinggi di Asia*. Adalah sangat penting untuk rakyat Malaysia merancang kewangan keluarga agar sentiasa selamat jika berlaku sebarang kejadian yang tidak diingini. Pastinya, kita semua mahu orang tersayang untuk hidup dan membesar dalam suasana kewangan yang stabil, selamat dan ceria.

* 'Hutang isi rumah Malaysia, pada RM1.17 trilion, masih membimbangkan: Ahli Ekonomi', New Straits Time, 8 Okt 2021.

Memperkenalkan Zurich ValueLife Pluz – pelan fleksibel yang membolehkan anda memilih pelan mengikut kemahuan anda.

Zurich ValueLife Pluz merupakan pelan berkaitan pelaburan yang menyediakan kombinasi perlindungan kewangan dan pelaburan dengan tempoh perlindungan sehingga 30 tahun. Anda juga mempunyai pilihan untuk memilih pelan mengikut kemahuan anda. Pilih tempoh bayaran premium, Jumlah Asas Diinsuranskan dan kombinasi dana untuk dipadankan dengan tahap simpanan, perlindungan kewangan dan kekayaan terkumpul mengikut keperluan anda.



Ciri & Manfaat Produk

1

Perlindungan Tinggi sehingga 300% daripada Jumlah Asas Diinsuranskan (JAD)



Menyediakan perlindungan lengkap bagi kejadian yang tidak diingini.

100% daripada JAD + Nilai Akaun Pelaburan¹	Kematian atau Hilang Upaya Keseluruhan dan Kekal ¹ (HUKK)
300% daripada JAD + Nilai Akaun Pelaburan¹	Kematian Akibat Kemalangan Ketika Menggunakan Pengangkutan Awam ²
	Kematian Akibat Kemalangan Di Luar Negara ³

¹ Perlindungan HUKK adalah sehingga Hayat Yang Diinsuranskan mencapai umur 70 tahun.

² Sekiranya berlaku kematian Hayat Yang Diinsuranskan dalam tempoh 365 hari dari tarikh kemalangan ketika menggunakan Pengangkutan Awam.

³ Sekiranya berlaku kematian Hayat Yang Diinsuranskan dalam tempoh 365 hari dari tarikh kemalangan ketika dalam perjalanan ke luar negara tidak lebih daripada 90 hari berturut-turut bagi setiap perjalanan.

⁴ Pemilik Polisi juga mungkin akan menerima jumlah mengikut Nilai Akaun Pelaburan, jika ada.

Nota: Hanya pembayaran tertinggi seperti yang disenaraikan dalam jadual di atas akan dibayar.

2

Keistimewaan Penjagaan Pasangan



Manfaat ini memberikan perlindungan berterusan kepada pasangan Hayat Yang Diinsuranskan di mana pasangan boleh membeli polisi hidup baharu sehingga 50% daripada JAD, dengan maksimum RM500,000, tanpa taja jamin perubatan apabila Hayat Yang Diinsuranskan meninggal dunia.

Nota: Tertakluk kepada terma dan syarat.

3

Jaminan Tidak Luput untuk 5 tahun polisi pertama



Ciri bernilai ini memastikan perlindungan berterusan walaupun Nilai Akaun Pelaburan menjadi sifar atau negatif disebabkan oleh ketidakstabilan pasaran.

Bayaran premium (termasuk semakan pembayaran premium dan penambahan biasa yang dinasihatkan pihak Zurich) mestilah dibayar secara berterusan pada atau sebelum tarikh tamat tempoh dan tiada pengeluaran dilakukan dalam tempoh 5 tahun polisi pertama.

Nota: Sebarang perubahan ke atas premium dan manfaat adalah tertakluk kepada syarat yang ditentukan oleh kami untuk menikmati Jaminan Tidak Luput ini. Tertakluk kepada terma dan syarat.

4

Anda mengawal pelan insurans anda sepenuhnya



Anda boleh memilih tempoh bayaran premium selama 5 tahun, 10 tahun atau 20 tahun bagi perlindungan 30 tahun dan boleh mula melabur daripada pelbagai pilihan dana pelaburan, mengikut risiko yang anda pilih.

Jika anda mempunyai dana ekstra, anda boleh menyalurkannya kepada pelan menerusi penambahan. Dan jika anda memerlukan wang untuk keperluan kecemasan, pilihan untuk mengeluarkan nilai akaun pelaburan juga turut tersedia untuk anda. Untuk memenuhi keperluan dan perubahan pelbagai peringkat hidup, anda boleh menukar semula tahap perlindungan bagi menyediakan keselamatan kewangan untuk insan tersayang.

Sebagai tambahan, polisi anda akan mendapat penyambungan automatik* yang menyediakan perlindungan berterusan sehingga umur 100 selepas tamat tempoh 30 tahun tanpa perlu taja jamin.

*Anda mungkin perlu membayar premium tambahan. Kami akan memaklumkan kepada anda tentang penyambungan automatik ini dan sebarang premium tambahan akan dimaklumkan sekurang-kurangnya 90 hari sebelum penyambungan automatik.

5

Manfaat kematangan

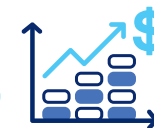

Sebaik sahaja polisi matang, anda akan menerima manfaat matang berikut.

Umur Matang	Manfaat Kematangan
Di bawah umur 100 tahun	Nilai Akaun Pelaburan
Umur 100 tahun	100% daripada Jumlah Asas Diinsuranskan + Nilai Akaun Pelaburan

Nota: Anda boleh menambah premium anda sepanjang tempoh polisi untuk mendapatkan perlindungan yang berterusan.

6

Pilihan manfaat tambahan untuk meningkatkan perlindungan anda



Sertakan mana-mana manfaat tambahan berikut untuk perlindungan yang lebih baik:

- Critical Illness Rider
- Payor Benefit Rider
- Waiver of Premium Rider

Bagaimana Ia Berfungsi

Ini adalah ilustrasi bagaimana Zurich ValueLife Pluz berfungsi dalam menyediakan perlindungan fleksibel sepanjang kehidupan anda.

1

Jeff, berumur 30 tahun, mencari pelan perlindungan untuk mengurangkan jurang hutangnya.

2

Sahabatnya mencadangkan Zurich ValueLife Pluz pada Jeff, dan Jeff membelinya dengan Jumlah Asas Diinsurankan (JAD) berjumlah RM200,000.

Zurich ValueLife Pluz

3

Di bawah pelan ini, Jeff dilindungi selama 30 tahun, dan dia memilih untuk membayar premiumnya selama 10 tahun dengan premium tahunan RM1,800.

4

Dia dilindungi untuk Kematian, Hilang Upaya Keseluruhan dan Kekal (HUKK) serta Kematian Akibat Kemalangan sehingga 300% daripada JAD.

8

Sebaik sahaja melepasi 30 tahun, polisi Jeff akan mendapat penyambungan automatik hingga ke umur 100 tahun tanpa perlu taja jamin.

7

Dengan fleksibiliti yang ditawarkan oleh Zurich ValueLife Pluz, Jeff boleh menikmati:

- Pilihan luas pelbagai dana tempatan dan luar negara untuk mengoptimum pulangan pelaburannya
- Pilihan manfaat tambahan untuk meningkatkan keperluan perlindungannya
- Penambahan dana ekstra untuk meningkatkan pelaburannya
- Pengeluaran daripada Nilai Akaun Pelaburan untuk kecemasan, mengikut masa yang diperlukannya
- Meningkatkan atau mengurangkan JAD untuk disesuaikan dengan sasaran hidupnya

6

Jaminan Tidak Luput

Bagi 5 tahun pertama polisi, Jeff menikmati Jaminan Tidak Luput* walaupun Nilai Akaun Pelaburan telah menjadi sifar atau negatif disebabkan ketidakstabilan pasaran.

5

Disebabkan pelan tersebut mempunyai Keistimewaan Penjagaan Pasangan, pasangan Jeff telah memilih untuk mendaftar polisi hidup baharu dengan 50% daripada JAD sehingga RM100,000, tanpa taja jamin jika Jeff meninggal dunia.

9

Jika Jeff tidak mahu membuat penyambungan automatik bagi polisinya, dia akan menerima Nilai Akaun Pelaburan sebagai manfaat matang dengan memberitahu Zurich dalam tempoh 90 hari sebelum tarikh matang.

*Tertakluk kepada terma dan syarat.

Soalan – soalan Lazim

1 Apakah Zurich ValueLife Pluz?

Zurich ValueLife Pluz merupakan pelan berkaitan pelaburan yang memberikan perlindungan 30 tahun dengan pembayaran premium terhad dan pilihan pembayaran secara 5, 10 atau 20 tahun. Pelan ini juga menawarkan manfaat seperti perlindungan tinggi sehingga 300% daripada Jumlah Asas Diinsuranskan, Keistimewaan Penjagaan Pasangan dan banyak lagi.

2 Siapakah yang layak untuk Zurich ValueLife Pluz?

Zurich ValueLife Pluz adalah terbuka untuk semua, dari yang berumur 14 hari hinggalah 70 tahun. Bagaimanapun, pemilik polisi hendaklah berumur sekurang-kurangnya 16 tahun.

3 Berapakah nilai premium minimum bagi Zurich ValueLife Pluz?

Anda boleh memulakan Zurich ValueLife Pluz dengan premium serendah RM150 sebulan atau RM1,800 setahun.

Pilihan tambahan juga tersedia untuk meningkatkan Nilai Akaun Pelaburan menerusi:

- Tambah nilai lazim – serendah RM10 sebulan
- Tambah nilai tidak lazim – bayaran sekaligus dari RM500 bagi setiap tambah nilai

4 Bagaimanakah penyambungan automatik berfungsi?

Tempoh perlindungan di bawah pelan ini akan disambung secara automatik sehingga umur 100 tahun setelah tamat tempoh perlindungan asal 30 tahun tanpa taja jamin perubatan. Kami akan memaklumkan kepada anda tentang penyambungan automatik tersebut. Sebarang premium tambahan yang diperlukan untuk tempoh lanjutan dan tindakan yang perlu diambil akan diberikan notis sekurang-kurangnya 90 hari sebelum penyambungan automatik. Sekiranya anda tidak ingin meneruskan penyambungan automatik ini, anda boleh memaklumkan kepada kami secara bertulis sebelum tempoh matang. Sila rujuk contoh di bawah untuk panduan ilustrasi.

Jeff, berumur 30, tidak merokok, membeli Zurich ValueLife Pluz dengan Jumlah Asas Diinsuranskan sebanyak RM200,000 dan melabur di dalam Dana Hijau Global Zurich serta memilih untuk tempoh bayaran premium 10 tahun:

Tempoh Perlindungan Asal	Jumlah Bayaran Premium Tahunan Asal (RM)	Jumlah Bayaran Premium Tahunan Selepas Penyambungan Automatik sehingga umur 100 (RM)
30 tahun	1,800	7,350 (dari umur 61)

Jumlah premium yang dinyatakan di dalam jadual perbandingan adalah tidak dijamin dan mungkin berbeza bergantung pada anggaran kelestarian, yang akan dikira berdasarkan jangkaan hasil masa hadapan ketika ianya dikira. Jumlah premium yang perlu dibayar semasa tempoh lanjutan mungkin berubah dari masa ke semasa dan akan dinyatakan dalam pernyataan tahunan sekurang-kurangnya sekali bagi setiap 5 tahun.

Semua manfaat tambahan yang dilampirkan pada polisi (jika ada) juga akan disambung secara automatik kepada tempoh manfaat tambahan maksimum masing-masing tanpa taja jamin perubatan, melainkan jika telah ditamatkan sebelumnya. Untuk maklumat penuh mengenai penyambungan automatik ini, sila rujuk kepada Lembaran Pendedahan Produk.

5 Apakah peruntukan premium?

Bergantung kepada tempoh pembayaran premium, premium yang dibayar untuk Zurich ValueLife Pluz akan diperuntukkan untuk pembelian unit berdasarkan kadar peruntukan berikut:

Tahun Polisi	Kadar Peruntukan (%) [Berdasarkan tempoh pembayaran premium]			Tambah nilai lazim / Tambah nilai tidak lazim (%)
	20 tahun	10 tahun	5 tahun	
1	60	75	86	95
2	60	75	86	
3	60	85	88	
4	80	85	90	
5	80	90	100	
6	80	90	-	
7	95	100	-	
8	95	100	-	
9	95	100	-	
10	95	100	-	
>10	100	-	-	

Peruntukan premium akan digunakan untuk membeli unit dalam dana-dana berkaitan pelaburan Zurich pilihan anda. Sebahagian premium yang tidak diperuntukkan akan digunakan untuk membayar komisen kepada pengantara dan perbelanjaan pengurusan.

6 Apakah yuran dan caj yang dikenakan untuk Zurich ValueLife Pluz?

Caj Insurans	Berdasarkan umur, jantina, status merokok, tahap perlindungan dan keputusan penaja jaminan.	
Yuran Polisi	RM6 ke RM7 sebulan bergantung kepada Mod Pembayaran dan Kaedah Pembayaran anda.	
Caj Serahan	10% – 15% daripada Jumlah Asas Premium Dibayar akan ditolak daripada nilai serahan sebagai Caj Serahan jika polisi diserahkan dalam tempoh 2 tahun pertama polisi. Tiada yuran dikenakan dari tahun polisi ke-3 dan seterusnya.	
Yuran Penukaran Dana	<ul style="list-style-type: none"> • 1 penukaran percuma setiap tahun; penukaran seterusnya akan dicaj RM50 bagi setiap penukaran • Tiada yuran dikenakan untuk penukaran dalam talian • Jumlah penukaran dana minimum adalah RM1,000 	
Caj Khidmat Tambah Nilai	Tambah Nilai Lazim	Tidak Berkenaan
	Tambah Nilai Tidak Lazim	RM25
Yuran Pengurusan Dana	1% – 1.5% setahun berdasarkan nilai aset bersih dana, bergantung kepada pilihan dana anda.	

Caj Pengeluaran Separa	<ul style="list-style-type: none"> • Caj Pengeluaran Separa: Tiada • Jumlah pengeluaran minimum: RM1,000 • Tertakluk kepada baki akaun minimum selepas pengeluaran: 	
	Tahun Polisi	Lebih tinggi daripada (RM)
	1	2,000 atau 15% daripada Jumlah Asas Premium Dibayar Keseluruhan
	2	2,000 atau 10% daripada Jumlah Asas Premium Dibayar Keseluruhan
	3 – 100	2,000

7 Adakah premium yang dibayar untuk Zurich ValueLife Pluz layak untuk pelepasan cukai?

Ya. Premium yang dibayar memenuhi syarat pelepasan cukai peribadi bagi takaful keluarga atau insurans hayat anda yang lain, tertakluk kepada keputusan muktamad Lembaga Hasil Dalam Negeri Malaysia (LHDN).

8 Apakah mod pembayaran premium yang tersedia untuk Zurich ValueLife Pluz?

Anda boleh memilih untuk membayar premium anda secara bulanan, suku tahunan, setengah tahunan atau tahunan.

9 Apakah yang tidak dilindungi oleh Zurich ValueLife Pluz?

Zurich ValueLife Pluz tidak melindungi kejadian yang disenaraikan di bawah. Sila ambil perhatian bahawa senarai ini tidak lengkap dan rujukan hendaklah dibuat kepada senarai lengkap dalam dokumen polisi di bawah pelan ini.

Manfaat Kematian

- Kematian akibat bunuh diri sama ada semasa waras atau tidak dalam tempoh 1 tahun dari tarikh permulaan atau penguatkuasaan semula polisi, yang mana terkemudian.

Manfaat Hilang Upaya Keseluruhan dan Kekal (HUKK)

- Penyakit sedia ada; atau
- Kecederaan diri sendiri semasa waras atau tidak waras; atau
- Perjalanan atau penerbangan di dalam atau di mana-mana jenis pesawat kecuali pada penerbangan penumpang berjadual biasa dari pesawat komersial.

Manfaat Kematian Akibat Kemalangan

- Membuat penangkapan sebagai pegawai undang-undang; atau
- Perlumbaan berkuda atau beroda; atau
- Penyertaan dalam sukan profesional (termasuk aktiviti meneroka gua, lubang bawah tanah dan lompatan bungee).

Nota Penting

- Zurich Life Insurance Malaysia Berhad berdaftar di bawah Akta Perkhidmatan Kewangan (FSA) 2013 dan dikawal selia oleh Bank Negara Malaysia.
- Brosur ini adalah untuk tujuan ilustrasi sahaja. Untuk maklumat lanjut mengenai terma dan syarat, sila rujuk kepada Lembaran Pendedahan Produk, ilustrasi jualan dan dokumen polisi.
- Anda hendaklah memastikan bahawa pelan ini memenuhi keperluan anda dan premium yang perlu dibayar di bawah polisi ini adalah jumlah yang mampu dibayar.
- Jika polisi ini dibatalkan dalam tempoh 15 hari tempoh bertenang dari tarikh penghantaran polisi, sebarang premium yang tidak diperuntukkan, Nilai Akaun Pelaburan (jika ada), caj insurans dan yuran perkhidmatan (jika ada) yang telah ditolak, ditolak perbelanjaan perubatan (jika ada) akan dipulangkan.
- Membeli polisi insurans hayat memerlukan komitmen jangka panjang. Untuk menikmati manfaat maksimum bagi perlindungan berterusan, anda disarankan untuk memastikan polisi terus berkuat kuasa.
- Sekiranya anda menyerahkan polisi anda lebih awal, anda mungkin akan menerima pulangan kurang berbanding jumlah yang telah anda bayar.
- Yuran dan caj adalah tidak dijamin. Syarikat berhak untuk menyemak semula yuran dan caj dengan memaklumkan kepada pemegang polisi secara bertulis sekurang-kurangnya 3 bulan terlebih dahulu.
- Sekiranya anda memilih cuti premium, pertamanya, ia mungkin menjejaskan strategi pelaburan anda; kedua, polisi mungkin luput jika unit dalam akaun tidak mencukupi untuk membayar yuran polisi, insurans dan caj-caj yang lain.
- Nilai dana berkaitan pelaburan mungkin meningkat atau menurun, berdasarkan keadaan pasaran semasa dan prestasi pelaburan dasar dana tersebut. Prestasi sebenar masa lalu mungkin tidak sesuai dijadikan panduan kepada prestasi masa hadapan yang mungkin berbeza.
- Walaupun dana anda mungkin dilaburkan dalam sekuriti yang mematuhi Syariah; produk ini tidak direka berlandaskan prinsip Syariah.
- Ini adalah produk insurans yang terikat dengan prestasi aset asas, dan bukan produk pelaburan sebenar seperti unit amanah.
- Harga unit adalah dinilai pada penghujung setiap hari perniagaan. Hanya diterbitkan dengan membahagikan Nilai Aset Bersih pada hari perniagaan sebelum tarikh penilaian dengan jumlah unit terbitan yang berkaitan dengan Dana Pelaburan Zurich.
- Untuk maklumat lanjut tentang harga dana harian, objektif dana dan peruntukan aset, sila layari <https://www.zurich.com.my/LI/funds>
- Zurich Life Insurance Malaysia Berhad berhak untuk menggantung pengeluaran atau penebusan unit dalam tempoh yang munasabah di bawah keadaan yang tertentu, seperti dan termasuk perkara sementara yang menyebabkan penutupan saham di dalam mana-mana pertukaran saham atau penggantungan stok tertentu di mana dana dilaburkan.
- Semua premium dan yuran yang tertera di dalam dokumen ini mungkin tertakluk kepada cukai atau levi kerajaan yang lain.

Untuk maklumat dan bantuan lanjut mengenai **Zurich ValueLife Pluz**, sila hubungi **Perancang Kewangan Zurich** atau **Pusat Panggilan Zurich** di **1300-888-622** atau e-mel kami di callcentre@zurich.com.my

Sekiranya terdapat sebarang percanggahan, kekaburan atau pertikaian dalam penafsiran sebarang terma atau syarat, versi Bahasa Inggeris akan diguna pakai bagi menggantikan versi Bahasa Malaysia, Bahasa Cina dan Bahasa Tamil.

马来西亚的家庭债务高达1.17兆令吉，这不仅是东南亚最高，而且是亚洲第二高*。这对马来西亚家庭而言是至关重要，如果发生意外事件，他们须为家庭的财务安全做好万全准备。毕竟，我们都希望我们所爱的人能在一个财产保全，而又安全及快乐的环境中生活与成长。

*“马来西亚的家庭债务为1.17兆令吉，依然令人担忧：经济学家”，
新海峡时报，2021年10月8日

诚挚推荐Zurich ValueLife Pluz —— 一个灵活自如的计划，让您选择您想要的未来。

Zurich ValueLife Pluz是一项结合财务保障和投资元素的投资联结计划，保障期限为30年。除此之外，您还可以选择您想要的计划。根据您的所需储蓄、财务保障与财富积累水平以选择您的保费缴付期、保额以及投资联结基金。



产品特点与利益

1

高达300%基本保额的高保障



在发生不幸事件时提供全面保障。

100%的基本保额 + 投资账户价值 ⁴	身故或永久性终身全残 ¹ (TPD)
300%的基本保额 + 投资账户价值 ⁴	公共交通意外身故 ²
	在马来西亚境外意外身故 ³

¹ 永久性终身全残利益只适用于年龄不超过70岁的投保人。

² 当投保人在搭乘公共交通时发生意外，并在意外发生后的365天内身故。

³ 当投保人在旅游期不超过连续90天的情况下，于马来西亚境外旅游时发生意外，并在意外发生后的365天内身故。

⁴ 保单持有人将可得到投资账户价值的款额，若有。

备注：只支付在以上列表中的最高收益。

2

配偶特保待遇



这项利益为投保人的配偶提供持续保障，配偶可以在投保人去世后购买一份高达50%的基本保额而无需医药核保的人寿保险，最高保额为RM500,000。

备注：须符合条款与条件。

3

保单首5年持续有效保证



即使您的投资账户价值 (Investment Account Value, 简称IAV) 为零或因市场波动而成为负数，此项利益也将确保您的保单将持续有效，并提供您所需的保障。

保费 (包括Zurich所建议调整的保费与定期加额) 必须在到期日或之前按期缴付，并在首5个保单年内没有作出提款。

备注：保费和利益的任何变动均须遵守Zurich所拟定的条件，以享持续有效保证。须符合条款与条件。

4

您的保险计划，由您做主

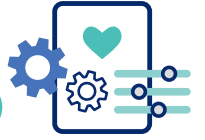

您可选择5年、10年或20年的保费缴付期，既可享受长达30年的保障期限，并可根据您的风险偏好从多种投资联结基金开始投资。

如果您有额外的资金，您可以通过加额选项将其注入此保险计划。如果您在紧急情况下需要资金，您可以从投资账户中提款。为了融合各种人生阶段和生活方式的变化，您也可以调整保障水平以便给您的挚爱提供财务保障。

此外，您的保单将自动更新*，在30年保障期满时提供持续保障至100岁，无需核保。

*您或需缴付额外保费。我们将在自动更新前的至少90天前通知您有关此自动更新和所需的额外保费。

5

期满利益



期满时，您将获得以下作为期满利益。

期满年龄	期满利益
100岁以下	投资账户价值
100岁	100%的基本保额 + 投资账户价值

备注：您或需持续加额保费以继续受保。

6

选择性附加保单以提高您的保障



附上以下任何附加保单以获得更佳保障：

- Critical Illness Rider
- Payor Benefit Rider
- Waiver of Premium Rider

如何运作

以下例子说明Zurich ValueLife Pluz如何在您的整个生命阶段中提供灵活性保障。

1

Jeff, 30岁, 正在寻找一份保障计划来帮助减少他的债务缺口。

2

Jeff经好友介绍, 购买了一份基本保额为RM200,000的Zurich ValueLife Pluz。

3

在此计划下, 他选择10年的保费缴付期, 每年保费为RM1,800, 以享有30年的保障期限。

4

他享有身故、永久性终身全残(TPD)以及意外身故保障高达300%的基本保额。

6

持续有效保证

在首5个保单年度, 即使投资账户价值因市场低迷而变为零或负数, Jeff仍享有持续有效保证*。

8

在30年保障期满时, Jeff的保单将自动更新至100岁, 无需核保。

7

凭借Zurich ValueLife Pluz所提供的灵活性, Jeff可享有:

- 各种多元化的本地与国外基金, 从而提高他的投资回酬
- 选择性附加保单以增强他的保障需求
- 额外的资金加额以增强他的投资
- 在他需要时, 可以从投资账户价值中提款应急
- 增加或减少他的基本保额以迎合他的人生目标

9

如果Jeff不希望继续自动更新此保单, 只要在保单期满前的90天内通知Zurich, 他将获得投资账户价值作为期满利益。

5

50%基本保额

由于此计划拥有配偶特保持遇利益, 因此, 在Jeff去世后, 他的配偶可以选择签购一份高达其基本保额50%的新人寿保单, 相等于RM100,000的保额而无需通过核保。

*须符合条款与条件。

常见问题

1 Zurich ValueLife Pluz是什么保单?

Zurich ValueLife Pluz是一项提供30年保障的投资联结保单，备有5年、10年或20年的有限保费缴付期供选择。此项计划还提供珍贵的利益，例如高达300%的基本保额的高保障、配偶特保持遇等等。

2 谁有资格申请Zurich ValueLife Pluz?

Zurich ValueLife Pluz适合任何年龄介于14天至70岁的人士，而保单持有人必须年满16岁及以上。

3 Zurich ValueLife Pluz的最低保费是多少?

您可以从每月低至RM150或一年RM1,800的保费开始享有Zurich ValueLife Pluz所提供的保障。

您也可通过以下加额选项以提高您的投资账户价值:

- 定期加额 - 每月从低至RM10起
- 非定期加额 - 每次一次性加额从RM500起

4 自动更新如何运作?

此项计划的保障期限将在30年期满后自动更新至100岁，无需医疗核保。我们将在自动更新前的至少90天通知您关于此自动更新，额外保费以及须采取的行动。如果您不希望继续自动更新，您可以在期满前以书信通知我们。请参阅以下范例以获取详细说明。

Jeff, 30岁，非吸烟人士，以RM200,000的基本保额投保Zurich ValueLife Pluz，投资在Zurich Global Green Fund，并选择了10年的保费缴付期:

初始保障期限	初始应缴付年度保费总额 (RM)	自动更新至100岁后的应缴付年度保费总额 (RM)
30年	1,800	7,350 (从61岁起)

比较图表中所显示的保费并不获得保证，并可能会因可持续性预测而有差异，这将根据未来估值结果的计算点来计算。在自动更新期内须缴付的保费可能随时变动，并至少每5年在年度报告中列明一次。

添加的附加保单（若有）也将自动更新至各别最长保障期限而无需医疗核保，除非保单提前终止。欲知自动更新的完整详情，请参阅产品披露说明书。

5 保费将如何分配?

根据保费缴付期，您所缴付的Zurich ValueLife Pluz保费将依据以下分配率来购买单位：

保单年	保费分配率 (%) 【根据保费缴付期】			定期加额保费 / 非定期加额保费 (%)
	20年	10年	5年	
1	60	75	86	95
2	60	75	86	
3	60	85	88	
4	80	85	90	
5	80	90	100	
6	80	90	-	
7	95	100	-	
8	95	100	-	
9	95	100	-	
10	95	100	-	
>10	100	-	-	

已分配的保费将用来购买您所选择的Zurich投资联结基金单位。部分未获分配的保费将用来支付中介的佣金和管理费。

6 Zurich ValueLife Pluz有哪些费用和收费?

保险费	根据年龄、性别、吸烟状况、保险额及核保决策而定。	
保单费	根据您的缴费模式及付款方式，每月征收RM6至RM7。	
退保费	若保单在首2年内退保，您已付的按期保费总额中的10%至15%将从退保费中被征收及扣除。不适用于第3年起的保单。	
基金转换费	<ul style="list-style-type: none"> • 每年可享有1次免费转换；随后的每一次转换将收费RM50。 • 网上转换无需支付转换费 • 基金转换数额最少为RM1,000 	
加额服务费	定期加额	无收费
	非定期加额	RM25
基金管理费	根据您所选择的基金而定，以基金的净资产值每年收取1%至1.5%。	

局部提款费

- 局部提款费：无收费
- 最低提款数额为RM1,000
- 提款后须遵守以下最低账户余额：

保单年	更高于 (RM)
1	2,000或15%的已付保费总额
2	2,000或10%的已付保费总额
3 – 100	2,000

7 Zurich ValueLife Pluz所缴付的保费可获所得税减免吗？

是的。您所支付的保费（包括您其它的家庭伊斯兰或人寿保险计划）皆可获所得税减免，须视马来西亚内陆税收局（IRB）的最终决定。

8 Zurich ValueLife Pluz的保费缴付模式有哪些？

您可选择每月、每季、每半年或每年的模式来缴付保费。

9 Zurich ValueLife Pluz不承保哪些条款？

Zurich ValueLife Pluz将不承保以下所列事项。请注意此列表并不止于此，详细及完整的例外条款，请参考保单契约：

身故利益

- 从保单生效日或复保日起之一年内，无论是清醒或失常下自杀身故，以最迟者为准。

永久性终身全残（TPD）利益

- 原有疾病；或
- 无论是清醒或失常下的任何自残行为；或
- 使用除了一般定期商用客机以外的任何类型的飞机旅行或飞行。

意外身故利益

- 作为执法人员逮捕；或
- 赛马或赛车；或
- 参与职业运动（包括洞穴勘查和蹦极跳）。

重要备注

- Zurich Life Insurance Malaysia Berhad（“公司”）持有金融服务法令（FSA）2013执照，并由马来西亚国家银行监管。
- 此小册子仅作为解说用途。如欲了解完整的条款与条件，请参阅产品披露说明书，销售说明书及保单契约。
- 您需确定此保单符合您的需要，而此保单须缴付的保费是您所能负担的金额。
- 若此保单在交付后的15天免费阅览期内取消，任何未分配保费、投资账户价值（若有）、已扣除的保险费用及保单费（若有），将会在扣除医药费（若有）后全额退还。
- 购买一份寿险保单需要长期承诺。为了享有最大的利益及持续的保障，维持保单的有效性是值得的。
- 若您提前退保，您所得回的金额可能会少过您已缴付的金额。
- 此保险费不受保证。本公司保留调整保险费的权利，唯须在保单周年日的至少3个月前通知保单持有人。
- 若您选择保费缓缴期（Premium Holiday），首先，您的投资策略可能会遭遇挫败；其次，如果帐户里的价值不足以缴付保单费用，保险费用及其它费用的话，这份保单可能会失效。
- 投资联结基金的价值可能会根据当时的市场状况和基金的投资表现而上升或下跌。基金的过往表现并非未来表现的可靠指标，未来的表现可能会有所不同。
- 基金可能投资于符合回教教义准则的证券，然而此产品并非根据回教教义准则而设。
- 这是一份与基础资产表现有密切关系的保险产品，而且不是一份单纯的投资产品如信托基金。
- 单位价值将在每个营业日结束时定价。它是通过估价日前的营业日资产净价值，除以相关Zurich投资联结基金所发放的单位数额而得。
- 欲知更多每日基金价格、基金目标和基金分配的详情，请浏览<https://www.zurich.com.my/LI/funds>
- 在特殊情况下，例如及包括因事件干扰而导致任何股票交易所暂时闭市，或基金有份投资的某些股票被暂停交易时，本公司保留在合理期限内暂停签发或赎回单位的权利。
- 此文件中所显示的所有保费和费用可能需要纳税或其他政府征税。

欲知更多有关Zurich ValueLife Pluz的详情及援助，即日就请联系我们的Zurich财富规划师或拨电1300-888-622至Zurich客户服务中心，或电邮至callcentre@zurich.com.my

如在了解册子里任何条款或条件有任何的不相符，含糊与矛盾之处，英语版本将取代国语、华语及淡米尔文版本成为最准确的参考资料。

மலேசியாவின் குடும்பக் கடன் சுமார் RM1.17 டிரில்லியன் ஆகும். இது ஆசியாவில் இரண்டாம் இடத்திலும் தென்கிழக்காசியாவில் முதல் இடத்திலும் இருப்பது குறிப்பிடத்தக்கது*. அசம்பாவிதங்களை தடுக்கும் பட்சத்தில், மலேசியர்கள் தம் குடும்பத்தின் பொருளாதாரப் பாதுகாப்பை உறுதி செய்வது மிக மிக அவசியமாகும். ஏனென்றால் நம் அன்பிற்குரியவர்கள் மகிழ்ச்சியான சூழலில், நிலையான நிதிநிலைக்குரிய பாதுகாப்போடு, வாழ்வதையே நாம் எண்ணுகின்றோம்.

* 'மலேசியாவின் குடும்பக் கடன்கள் சுமார் RM1.17 டிரில்லியன், அபாய நிலை தொடர்கிறது. பொருளாதார வல்லுநர், நியூ ஸ்ட்ரேட் டைம்ஸ், அக்டோபர் 8, 2021.

Zurich ValueLife Pluz ஓர் அறிமுகம் - உங்களின் விருப்ப தேர்விற்கு ஏற்ற ஒரு இலகுவான திட்டம்.

Zurich ValueLife Pluz என்பது 30 வருடக் காலப் பாதுகாப்புடன் நிதிநிலை பாதுகாப்பையும் முதலீட்டையும் இணைத்து, வழங்கக்கூடிய முதலீட்டுத்-தொடர்பான திட்டமாகும். இத்திட்டத்தை உங்களின் விருப்பத்திற்கேற்றவாறு நீங்களே வடிவமைத்துக் கொள்ளலாம். பிரிமியக் கட்டணக் காலம், காப்பீட்டுத் தொகை, உங்களின் நிதி தேவைக்கேற்ற சேமிப்புகள், நிதி பாதுகாப்பு மற்றும் சொத்துக்குவிப்பு முதலானவற்றை நீங்களே தேர்வு செய்து கொள்ளலாம்.



திட்டத்தின் அம்சங்கள் & நற்பலன்கள்

1

அடிப்படைக் காப்புறுதித் தொகையிலிருந்து (BSA) 300% வரைக்குமான கூடுதல் பாதுகாப்பு



அசம்பாவிதங்களுக்கு விரிவான பாதுகாப்பை வழங்குகிறது.

BSA + IAV⁴-ல் இருந்து 100%	மரணம் அல்லது முழு மற்றும் நிரந்தர உடல் செயலிழப்பு ¹ (TPD)
BSA + IAV⁴-ல் இருந்து 300%	பொதுப்போக்குவரத்தில் பயணிக்கும் போது விபத்தினால் மரணம் ²
	வெளிநாட்டில் விபத்தினால் மரணம் ³

¹ TPD பாதுகாப்பு ஆயுட்காப்புறுதிதாரருக்கு 70 வயது அடையும்வரை மட்டுமே வழங்கப்படும்
² பொதுப் போக்குவரத்தில் பயணிக்கும்போது விபத்தின் தேதியிலிருந்து 365 நாட்களுக்குள் ஆயுட்காப்புறுதிதாரருக்கு மரணம் ஏற்பட்டால்.
³ ஒரு பயணத்தில் தொடர்ச்சியாக 90 நாட்களுக்கு மேல் வெளிநாட்டுப் பயணிக்கும்போது விபத்து ஏற்பட்ட தேதியிலிருந்து 365 நாட்களுக்குள் ஆயுட்காப்புறுதிதாரருக்கு மரணம் ஏற்பட்டால்.
⁴ பாலிஸிதாரருக்கு முதலீட்டுக் கணக்கின் மதிப்பு (IAV), ஏதேனும் இருந்தால், அத்தொகை வழங்கப்படும். குறிப்பு: மேற்கண்ட அட்டவணையில் பட்டியலிடப்பட்ட கூடுதல் இழப்பீட்டுத் தொகையே வழங்கப்படும்.

2

வாழ்க்கைத் துணை நலன் சிறப்புரிமை



இந்த நற்பலன் வழி, ஆயுட்காப்புறுதிதாரரின் வாழ்க்கைத் துணைக்கு தொடர்ந்து பாதுகாப்பு அளிக்கப்படும். ஆயுட்காப்புறுதிதாரர் இறப்பிற்குப் பிறகு அவரின் துணைவியார் எந்தவொரு மருத்துவ எழுத்துறுதியின்றி அதிகபட்சமான RM500,000 மதிப்பிலான BSA-ல் இருந்து 50% வரைக்குமான புதிய ஆயுள் காப்புறுதிக்கு விண்ணப்பம் செய்யலாம்.

குறிப்பு: விதிமுறைகளுக்கும் நிபந்தனைகளுக்கும் உட்பட்டது.

3

முதல் 5 பாலிஸி ஆண்டுகளுக்கு காலக்கெடுவின்மைக்கு உத்தரவாதம்



சந்தைப் பணவீக்கக் காரணத்தால் முதலீட்டுக் கணக்கின் மதிப்புப் பூஜியமாக இருக்கும் பட்சத்திலும் இத்திட்டம் தொடர்ச்சியான பாதுகாப்பை வழங்குவதை உறுதிப்படுத்தும்.

பிரிமியங்கள் (Zurich-ன் ஆலோசனையின்படி மறுசீரமைக்கப்பட்ட பிரிமியக் கட்டணம் மற்றும் சராசரி டாப்-ஆப்-ஐ சேர்த்து) முதல் 5 ஆண்டுகளுக்கு தொடர்ச்சியாக செலுத்த வேண்டிய தேதிக்குள் அல்லது அதற்கு முன்னதாகவோ செலுத்தவேண்டும். மேலும் அதே குறிப்பிட்ட காலாண்டிற்குள் எவ்விதமான மீட்புகளையும் மேற்கொண்டிருக்கக் கூடாது.

குறிப்பு: பிரிமியம் மற்றும் நற்பலன்களில் ஏதேனும் மாறுபாடு ஏற்பட்டால் அவை Zurich-இன் காலக்கெடுவின்மை உத்தரவாதத்தை அனுபவிக்கும் நோக்கில் இயற்றப்பட்ட நிபந்தனைகள் ஆகும். சில விதிமுறைகளுக்கும் நிபந்தனைகளுக்கும் உட்பட்டது.

4

உங்கள் கட்டுப்பாட்டில் உங்கள் காப்புறுதித் திட்டம்



உங்களின் 30 ஆண்டு பாதுகாப்பு கால பிரிமியக் கட்டணங்களை உங்களின் வசிக்கேற்றவாறு 5 ஆண்டுகள், 10 அல்லது 20 ஆண்டுகள் என்ற முறையில் தேர்வு செய்துக் கொள்ளலாம்.

உங்களிடம் கூடுதலான நிதியிருப்பு இருக்கும் பட்சத்தில், நீங்கள் அவற்றை டாப்-ஆப் வழி இத்திட்டத்திலேயே செலுத்தலாம். அதேபோன்று உங்களுக்கு அவசரமாகப் பணம் தேவையென்றால், உங்கள் முதலீட்டுக் கணக்கில் இருந்துப் பணமீட்டை மேற்கொள்ளும் வசதியும் அமைக்கப்பட்டுள்ளது. வாழ்கையின் ஏற்படும் பல்வேறு பரிணாம மாற்றங்களை சமாளிப்பதற்கும், உங்களின் அன்பிற்குரியவர்களின் நிதிநிலை பாதுகாப்பின் அளவையும் நீங்கள் எப்போது வேண்டுமானாலும் மறுசீரமைக்கலாம்.

அதோடு, உங்கள் பாலிஸி சுய-நீட்டிப்பு* தன்மை கொண்டுள்ளதால், 30 ஆண்டுகளுக்குப் பிறகும், எவ்விதக் காப்புறுதி ஒப்பந்தமும் இன்றி 100 வயது வரை தொடர்ச்சியான பாதுகாப்பை வழங்கும்.

* நீங்கள் கூடுதல் பிரிமியத்தை செலுத்த வேண்டியிருக்கலாம். இந்த சுய-நீட்டிப்பு மற்றும் கூடுதல் பிரிமியத்திற்கான அறிவிப்பை குறைந்தது 90 நாட்களுக்கு முன்பே அறிக்கையின்வழி உங்களுக்கு தெரியப்படுத்துவோம்.

5

முதிர்ச்சிக் கால நற்பலன்



முதிர்ச்சியின்போது, பின்வரும் முதிர்ச்சி நற்பலன் உங்களுக்கு வழங்கப்படும்.

முதிர்ச்சிக்கான வயது	முதிர்ச்சி நற்பலன்
100 வயதிற்குக் கீழ்	முதலீட்டுக் கணக்கு மதிப்பு (IAV)
100 வயதில்	அடிப்படை காப்பீட்டுத் தொகையிலிருந்து 100% + IAV

குறிப்பு: தொடர்ச்சியான பாதுகாப்பிற்கு உங்கள் பிரிமியத்தை நீங்கள் தொடர்ந்து டாப்-ஆப் செய்துக் கொள்ள வேண்டும்.

6

இணைப்புத் திட்ட (ரைடர்) விருப்பத் தேர்வு



சிறந்தப் பாதுகாப்பைப் பெறப் பின்வரும் எந்த இணைப்புத் திட்டங்களையும் இணைத்துக் கொள்ளவும்:

- Critical Illness Rider
- Payor Benefit Rider
- Waiver of Premium Rider

இத்திட்டம் எவ்வாறு செயல்படும்

உங்கள் வாழ்க்கையில் அனைத்துக் காலக்கட்டத்திலும் Zurich ValueLife Pluz எவ்வாறு தமது இலகுவான பாதுகாப்பை வழங்கும் என்பதை உணர்த்தும் வரைகலை ஓவியம்.

1 ஜெஃப், வயது 30, அவரின் கடன் சுமையை குறைக்க உதவும் வகையில் ஒரு பாதுகாப்புத் திட்டத்தை எதிர்பார்கின்றார்.

Zurich ValueLife Pluz

2 அவர் நண்பர் அவருக்கு Zurich ValueLife Pluz திட்டத்தை அறிமுகப்படுத்தியப் பிறகு ஜெஃப் அத்திட்டத்தை அடிப்படைக் காப்புறுதித் தொகையாக (BSA) RM200,000-க்கு வாங்கினார்.

3 இத்திட்டத்தின்கீழ், அவருக்கு 30 ஆண்டு கால பாதுகாப்பு வழங்கக்கூடியது. ஆயினும் அவர் 10 ஆண்டுகளுக்கு பிரிமியம் செலுத்துவதை தேர்வு செய்து ஆண்டு பிரிமியக் கட்டணமான RM1,800 செலுத்தினார்.

4 மரணம், விபத்தினால் ஏற்படும் உயிரிழப்பு, முழு மற்றும் நிரந்தர உடல் செயலிழப்பு ஆகிய BSA-ன் 300% வரைக்குமான பாதுகாப்பை இத்திட்டத்தின்வழி பெற்றுள்ளார்.

8 30-வது ஆண்டில் பாதுகாப்பு காலாவதி ஆனபோதும், ஜெஃப்-ன் பாலிஸி எவ்வித ஒப்பந்தமும் இன்றி 100 வயது வரை சுய-நீட்டிப்பு அடையும்.

7 Zurich ValueLife Pluz வழங்கிய இந்தச் செளகரியத்துடன், ஜெஃப் பின்வரும் சலுகைகளை அனுபவிக்கலாம்:

6 காலக்கெடு இன்மைக்கு உத்தரவாதம்

முதல் 5 வருடங்கள்

முதல் 5 பாலிஸி ஆண்டுகளுக்கு, சந்தைப் பணவீக்கக் காரணத்தால் முதலீட்டுக் கணக்கின் மதிப்புப் பூஜியமாக இருந்தபோதிலும் ஜெஃப் காலக்கெடுவின்மை*க்கான உத்தரவாதத்தை அனுபவிப்பார்.

5 வாழ்க்கைத் துணை நலன் சிறப்புரிமையும் இத்திட்டத்தில் உள்ளடங்கியதால், ஜெஃப் இறப்பிற்குப் பிறகு அவரின் துணைவியார் எந்தவொரு மருத்துவ எழுத்துறுதியின்றி அதிகபட்சமான RM100,000 மதிப்பிலான BSA-ல் இருந்து 50% வரைக்குமான புதிய ஆயுள் காப்புறுதிக்கு விண்ணப்பம் செய்யலாம்.

9 ஜெஃப் தன் பாலிஸிக்கு சுய-நீட்டிப்பு சேவையை ஏற்க விரும்பவில்லை என்றால், அவரின் பாலிசி முதிர்ச்சி அடைவதற்கு 90 நாட்களுக்கு முன்பே Zurich-க்கு தெரியப்படுத்திவிட்டு முதலீட்டுக் கணக்கு மதிப்பை முதிர்ச்சி நற்பலனாக அவர் பெறலாம்.

- பல்வகைப்படுத்தப்பட்ட பரவலான உள்நாட்டு மற்றும் வெளிநாட்டு நிதிகளை அவரின் முதலீட்டு வருவாய்க்கு மேம்படுத்தலாம்
- அவரின் கூடுதல் பாதுகாப்பின் தேவைகளுக்கு இணைப்புத் திட்டங்களின் (ரைடர்கள்) தேர்வை நாடலாம்.
- அவரின் முதலீட்டை அதிகரிக்கக் கூடுதல் நிதி டாப்-ஆப்களை மேற்கொள்ளலாம்
- அவசரத்தின்போது, தேவைக்கு ஏற்றவாறு முதலீட்டுக் கணக்கு மதிப்பிலிருந்துப் பணமீட்டை மேற்கொள்ளலாம்
- வாழ்க்கையில் தன் இலக்குகளை அடைவதற்கு அவரின் BSA-ஐ அதிகரிக்கவும் அல்லது குறைக்கவும் செய்யலாம்

*விதிமுறைகளுக்கும் நிபந்தனைகளுக்கும் உட்பட்டது.

அடிக்கடி கேட்கப்படும் கேள்விகள் (FAQ)

1 Zurich ValueLife Pluz என்றால் என்ன?

Zurich ValueLife Pluz என்றால் 30-ஆண்டுப் பாதுகாப்பை 5, 10 அல்லது 20 ஆண்டுகள் பிரிமியக் கட்டண வரம்பைக் கொண்ட ஒரு முதலீடு-தொடர்புள்ள திட்டமாகும். இத்திட்டம் அடிப்படைக் காப்புறுதித் தொகையிலிருந்து 300% வரைக்குமான கூடுதல் பாதுகாப்பு, வாழ்க்கைத் துணை நலன் சிறப்புரிமை மற்றும் இன்னும் பல மதிப்புமிக்க நற்பலன்களை கொண்டுள்ளன.

2 Zurich ValueLife Pluz திட்டத்திற்கு யார் தகுதி பெறுவார்?

Zurich ValueLife Pluz திட்டத்தை 14 வயது முதல் 70 வயதுடைய அனைவரும் பெற தகுதிபெறுவர். இருப்பினும், பாலிஸிதாரருக்கு குறைந்தபட்சம் 16 வயதாக இருக்க வேண்டியது அவசியமாகும்.

3 Zurich ValueLife Pluz திட்டத்திற்கான குறைந்தபட்சப் பிரிமியம் என்ன?

மிகக் குறைந்தத் தொகையாக மாதம் ஒன்றிற்கு RM150 அல்லது ஓர் ஆண்டிற்கு RM1,800 பிரிமியத்துடன் நீங்கள் Zurich ValueLife Pluz திட்டத்தை அனுபவிக்கத் துவங்கலாம்.

உங்களின் முதலீட்டுக் கணக்கு மதிப்பைப் பின்வரும் முறைகளில் டாப்-ஆப் செய்யும் தேர்வுகளின் வழி நீங்கள் அதிகரிக்கலாம்:

- சராசரியான டாப்-ஆப் - குறைந்தபட்சம் ஒரு மாதத்திற்கு RM10-ல் இருந்து
- சராசரியில்லாத டாப்-ஆப் - ஒரு டாப்-ஆப்பிற்கு மொத்தத் தொகையாக RM500-ல் இருந்து

4 சுய-நீட்டிப்பு எவ்வாறு செயல்படும்?

இத்திட்டத்தின்கீழ் பாதுகாப்புக் காலம் எவ்வித ஒப்பந்தமுமின்றி 30-வது ஆண்டில் காலாவதியாகும் பட்சத்தில் 100 வயது வரைக்கும் சுய-நீட்டிப்பை மேற்கொள்ளும். இந்த சுய-நீட்டிப்பைப் பற்றியும், நீடிக்கும் காலத்திற்கான எந்தொருக் கூடுதல் பிரிமியத்தைப் பற்றியும் மற்றும் நீங்கள் மேற்கொள்ள வேண்டிய அடுத்த நடவடிக்கையைப் பற்றியும் குறைந்தபட்சம் 90 நாட்பளுக்கு முன்பே அறிக்கையின்வழி உங்களுக்குத் தெரியப்படுத்துவோம். இந்தச் சுய-நீட்டிப்பை நீங்கள் செயல்படுத்த விரும்பாவிட்டால், முதிர்ச்சியடையும் முன்பே எழுத்துப்பூர்வமாக எங்களுக்குத் தெரியப்படுத்தலாம். தயவு செய்து பின்வரும் உதாரணத்தை காணவும்.

ஜெஃப், வயது 30, புகைப்பிடிக்காதவர், RM200,000-க்கான அடிப்படைக் காப்புறுதித் தொகையுடன் Zurich ValueLife Pluz-ஐ வாங்கிவிட்டு, Zurich Global Green நிதியில் முதலீடு செய்வதுடன் 10-ஆண்டுகள் பிரிமியக் கட்டண காலத்தைத் தேர்வும் செய்துள்ளார்:

முதன்மை பாதுகாப்புக் காலம்	முதன்மை ஆண்டு மொத்தப் பிரிமியக் கட்டணம் (RM)	100 வயதுக்கான சுய-நீட்டிப்பிற்குப் பிறகுள்ள ஆண்டு மொத்தப் பிரிமியக் கட்டணம் (RM)
30 ஆண்டுகள்	1,800	7,350 (61 வயதிலிருந்து)

ஒப்பீட்டு அட்டவணையில் குறிப்பிட்டுள்ள பிரிமியங்களுக்கு உத்தரவாதம் கிடையாது மற்றும் நீட்டிப்புத்திறனின் வெளிப்பாட்டைப் பொருத்து மாறுபடலாம் என்பதுடன் கணக்கிடும் நேரத்தின் எதிர்கால மதிப்பீட்டின் அடிப்படையில்தான் கணக்கிடப்படும். நீட்டிப்பின் காலத்தில் செலுத்த வேண்டிய பிரிமியம் நேரத்திற்கு நேரம் மாறுபடலாம் என்பதுடன் ஆண்டு அறிக்கையில் குறைந்தபட்சம் ஒவ்வொரு 5 ஆண்டுகளுக்கு ஒரு முறை குறிப்பிடப்படும்.

பாலிஸியில் இணைக்கப்பட்டுள்ள இணைப்புத் திட்டங்களை (ரைடர்கள்) (ஏதேனும் இருந்தால்), அத்திட்டமும், மருத்துவ காப்புறுதி ஒப்பந்தமில்லாமலேயே அதனுடைய இணைப்புத் திட்டங்களின் கூடுதல் காலத்திற்கு சுயமாக நீட்டிக்கப்படும். சுய-நீட்டிப்பைப் பற்றிய முழுமையான விவரங்களுக்கு, தயவு செய்து திட்ட இணைப்பைக் காணவும்.

5 பிரிமிய ஒதுக்கீடு யாவை?

பிரிமியத்தின் கட்டணக் காலத்தைப்பொருத்து, Zurich ValueLife Pluz திட்டத்திற்காக செலுத்தியப் பிரிமியத்தைப் பின்வரும் ஒதுக்கீட்டு விலையின் அடிப்படையில் யூனிட்களை வாங்குவதற்காக ஒதுக்கீடுச் செய்யப்படும்:

பாலிஸி ஆண்டு	ஒதுக்கீட்டு விலை (%)			சராசரி டாப்-ஆப் / சராசரியில்லாத டாப்-ஆப் (%)
	பிரிமியம் செலுத்தியக் காலத்தின் அடிப்படையில்	20 ஆண்டுகள்	10 ஆண்டுகள்	
1	60	75	86	95
2	60	75	86	
3	60	85	88	
4	80	85	90	
5	80	90	100	
6	80	90	-	
7	95	100	-	
8	95	100	-	
9	95	100	-	
10	95	100	-	
>10	100	-	-	

ஒதுக்கீடுச் செய்யப்பட்டப் பிரிமியம் நீங்கள் தேர்வுச் செய்த Zurich முதலீடு-தொடர்புள்ள நிதி(கள்)-ல் யூனிட்களை வாங்குவதற்காகப் பயன்படுத்தப்படும். ஒதுக்கீடுச் செய்யப்படாத ஒரு பிரிமியப் பகுதியைத் தரகு மற்றும் நிர்வாகச் செலவுகளுக்காகப் பயன்படுத்தப்படும்.

6 Zurich ValueLife Pluz-ன் செலவுகளும் கட்டணங்களும் யாவை?

காப்புறுதித் கட்டணங்கள்	வயது பூர்த்தி, பாலினம், புகைப்பிடிக்கும் தன்மை, பாதுகாப்பின் அளவு மற்றும் எழுத்துறுதித் தீர்மானங்களின் அடிப்படையில்.	
பாலிஸி கட்டணம்	உங்களின் வசதிக்கேற்ற ஒரு மாதத்திற்கு RM6 முதல் RM7-க்குள் கட்டண முறை	
ஒப்படைப்புக் கட்டணம்	முதல் 2 பாலிஸி ஆண்டுகளுக்குள் ஒப்படைப்பு மேற்கொண்டால், ஒப்படைப்பு மதிப்பிலிருந்து ஒப்படைப்புக் கட்டணமாக மொத்தமாக செலுத்தப்பட்டப் பிரிமியத்திலிருந்து 10% - 15% கழிக்கப்படும். 3-வது பாலிஸி ஆண்டிற்கு மேற்பட்ட ஒப்படைப்புக் கட்டணம் ஏற்றுக்கொள்ளப்படாது.	
நிதி மாற்றக் கட்டணம்	<ul style="list-style-type: none"> • ஒவ்வொரு ஆண்டிற்கும் 1 மாற்றத்திற்கு இலவசம்; அடுத்தடுத்த மாற்றத்திற்கு, ஒன்றுக்கு RM50 கட்டணம் விதிக்கப்படும் • இணையமவழி மாற்றத்திற்கு கட்டணம் இல்லை • குறைந்தபட்ச நிதி மாற்றத் தொகை சுமார் RM1,000 	
டாப்-ஆப் சேவைக் கட்டணம்	சராசரி டாப்-ஆப்	பொருந்தாது
	சராசரியில்லாத டாப்-ஆப்	RM25
நிதி நிர்வாகிப்பு கட்டணம்	உங்கள் நிதிகளின் தேர்வைப் பொருத்து நிதியின் நிகரச் சொத்ததிருப்பின் அடிப்படையில் ஓர் ஆண்டிற்கு 1% - 1.5%.	

பாலிஸி ஆண்டு	கூடுதலாக (RM)
1	மொத்த அடிப்படை பிரிமியக் கட்டணத்தில் இருந்து 2,000 அல்லது 15%
2	மொத்த அடிப்படை பிரிமியக் கட்டணத்தில் இருந்து 2,000 அல்லது 10%
3 – 100	2,000

- பகுதிப் பணமீட்டிச் செலவு: இல்லை
- குறைந்தபட்சப் பணமீட்டுத் தொகை RM1,000
- பணமீட்பிற்குப் பிறகு பின்வரும் குறைந்தபட்ச கணக்கின் இருப்பிற்கு உட்பட்டது:

பகுதிப் பணமீட்டி

7 Zurich ValueLife Pluz திட்டத்திற்கு செலுத்தியப் பிரிமியங்கள் யாவும் வருமான வரி விலக்கிற்குத் தகுதிப்பெறுமா?

ஆம். செலுத்தப்பட்டப் பிரிமியங்கள் அனைத்தும் உங்களின் இதர குடும்பத் தக்காஃபுல் அல்லது ஆயுள்காப்புறுதித் திட்டங்களுக்கு மேலாக வருமான வரி விலக்கிற்குத் தகுதி பெறும், இருப்பினும் மலேசியாவின் உள்நாட்டு வருமான வரு வாரியத்தின் இறுதி முடிவிற்கு உட்பட்டது.

8 Zurich ValueLife Pluz திட்டத்தின் பிரிமியக் கட்டண முறை என்ன?

உங்கள் பிரிமியக் கட்டணங்களை மாதம், காலாண்டு, அரையாண்டு அல்லது ஆண்டுக் கட்டண முறையில் நீங்கள் தேர்வுச் செய்யலாம்.

9 Zurich ValueLife Pluz திட்டம் எதற்குப் பாதுகாப்பு அளிக்காது?

Zurich ValueLife Pluz பின்வரும் நிகழ்வுகளுக்குப் பாதுகாப்பு வழங்காது. இந்நிகழ்வுகள் முழுமையானதல்ல என்பதுடன் முழுமையான நிகழ்வுகளின் பட்டியலை இத்திட்டத்தின் பாலிஸி ஒப்பந்தத்தில் தயவு செய்துக் காணவும்.

மரண நற்பலன்

- இந்தப் பாலிஸியின் துவக்கத் தேதியிலிருந்து அல்லது புதுப்பித்தத் தேதியிலிருந்து, இதில் எது இறுதியோ, அந்தத் தேதியிலிருந்து 1 ஆண்டிற்குள் சுயநினைவிலோ அல்லது சுயநினைவற்ற நிலையிலோ தற்கொலையினால் மரணம்.

முழு மற்றும் நிரந்தர உடல் செயலிழப்பு (TPD) நற்பலன்

- ஏற்கனவே உள்ள நோய்கள்; அல்லது
- சுயநினைவிலோ அல்லது சுயநினைவற்ற நிலையிலோ சுயமாக ஏற்படுத்திக் கொண்ட எந்தொரு காயங்கள்; அல்லது
- சாதாரண விமான பயணத்தைத் தவிர்த்து மற்ற எந்தவிதமான விமான பயணத்தில் செல்வது.

விபத்தினால் மரணம் நற்பலன்

- காவல்துறை அல்லது எந்த ஒரு அதிகாரியாகக் கைதுச் செய்யும்போது; அல்லது
- குதிரை அல்லது வாகனப் பந்தயங்களில் ஈடுபடுதல்;
- நிபுணத்துவமான விளையாட்டில் பங்கிடுதல் (குகை நுழைதல், மலையேறுதல் மற்றும் உயரம் குதித்தலை சேர்த்து).

முக்கியக் குறிப்புகள்

- Zurich Life Insurance Malaysia Berhad ("நிறுவனம்"), நிதிச் சேவைகள் சட்டம் 2013-ன் கீழ் உரிமம் பெற்றதோடு மலேசிய தேசிய வங்கியால் கட்டுப் படுத்தப்படுகிறது.
- இந்தச் சிற்றேடு விளக்கம் தொடர்பான நோக்கத்திற்கு மட்டுமே. விதிகள் மற்றும் நிபந்தனைகள் பற்றிய விவரங்களுக்கு தயாரிப்பு வெளிப்பாட்டுதான், விற்பனை விளக்கப் படம் மற்றும் காப்புறுதி அவணங்கள் ஆகியவற்றைப் பார்க்கவும்.
- இந்தத்திட்டம் உங்களின் தேவைகளுக்கு ஏற்றவகையில் இருப்பதையும் காப்புறுதித் திட்டத்தில் குறிப்பிடப்பட்டுள்ள பிரிமியத் தொகையை உங்களால் செலுத்த முடியுமா என்பதையும் கவனத்தில் கொள்ளுங்கள்.
- காப்புறுதித் திட்டம் செயல்படத் தொடங்கிய தேதியிலிருந்து 15 நாட்களுக்குள்ளான கூலிங்ஆப் (cooling-off) காலவரையரையில் காப்புறுதித் திட்டம் இரத்து செய்யப்பட்டால், ஒதுக்கப்படாத பிரிமியம், முதலீட்டுக் கணக்கு மதிப்பு, (ஏதேனும் இருந்தால்), விதிக்கப்பட்ட காப்புறுதிச் செலவுகள் மற்றும் சேவைக் கட்டணம் (ஏதேனும் இருந்தால்), குறைந்த மருத்துவச் செலவுகள் (ஏதேனும் இருந்தால்), திரும்பக் கொடுக்கப்படும்.
- ஆயுள் காப்புறுதித் திட்டத்தை வாங்குவதற்கு நீண்டக்கால அடிப்படையிலான ஒப்பந்தம் அவசியமாகிறது. தொடர்பாதுகாப்புப் பொருட்டு அதிகப்பட்ச சலுகைகளைப் பெறவேண்டுமென்றால் காப்புறுதித் திட்டம் தொடர்ந்து நடைமுறை அமலில் இருக்குமாறு செய்ய வேண்டும்.
- தொடக்கத்திலேயே நீங்கள் காப்புறுதித் திட்டத்தை ஒப்படைக்க விரும்பினால், நீங்கள் கட்டணமாக செலுத்தியத் தொகையைக் காட்டிலும் குறைவான தொகையையே திரும்பப் பெறுவீர்கள்.
- கட்டணங்களுக்கும் செலவுகளுக்கும் உத்தரவாதம் கிடையாது. கட்டணங்களையும் செலவுகளையும் திருத்தியமைக்கக் கூடிய உரிமை நிறுவனத்திற்கு உண்டு. இதுக் குறைந்தது 3 மாதங்களுக்கு முன்பாக் காப்புறுதிதாரருக்கு எழுத்துப்பூர்வமாக அறிவிக்கப்படும்.
- பிரிமியம் ஹோலிடெய் தேர்வை தேர்ந்தெடுக்க நீங்கள் விரும்பினால், அது முதலில் உங்களின் முதலீட்டு விபுக்கத்தைப் பாதிக்கும்; அடுத்து காப்புறுதித் திட்டக் கட்டணம், காப்புறுதி மற்றும் பிற கட்டணங்களைச் செலுத்துவதற்கான தொகை உங்களின் கணக்கில் போதுமானதாக இல்லையென்றால் காப்புறுதித் திட்டம் காலகெடுவடைந்துவிடும்.
- தற்போதையச் சந்தையின் நிலைமைகள் மற்றும் நிதியின் அடிப்படை முதலீட்டுச் செயல்திறன் ஆகியவற்றின் அடிப்படையில் முதலீட்டுத் தொடர்பான நிதிமதிப்புகள் உயரலாம் அல்லது குறையலாம். முந்தைய செயல்திறன், வருங்கால செயல்திறனுக்கான நம்பகமான வழிகாட்டியாக அமையாமல் வெவ்வேறானதாக இருக்கக்கூடும்.
- நிதிகள் ஷரீயாவின் கீழ் உள்ள பங்குகளில் முதலீடு செய்யப்படலாம். இது ஷரீயாவின் கொள்கைகளுக்கு ஏற்றார்போல் வடிவமைக்கப்பட்ட தயாரிப்பு அல்ல.
- அடிப்படை சொத்துகளின் செயல்திறனோடு இந்தக்காப்புறுதித் திட்டம் இணைக்கப்பட்டுள்ளது. மேலும், இது யூனிட்டி டிரஸ்ட் பங்குகளைப்போன்று கலப்படமற்ற / அசல் முதலீட்டுத் தயாரிப்பு அல்ல.
- ஒவ்வொரு வியாபார நாளின் இறுதியிலும் யூனிட்டின் விலை மதிப்பிடப்படும். முதலீட்டுத் தொடர்புடைய நிதிகள் சம்பந்தமான யூனிட்டிகள் எண்ணிக்கையின் மதிப்பிட்பட்டுத் தேதிக்கு முன்பதான வியாபார நாளில் நிகரசொத்து மதிப்பைப் பிரிப்பதன் மூலம் இது பெறப்படுகிறது.
- நிதியின் அன்றாட விலை தொடர்பான கூடுதல் விவரங்களுக்கு <https://www.zurich.com.my/PL/funds> என்ற அகப்பக்கத்தை வலம் வரலாம்
- நிதி முதலீடு செய்யப்பட்டுள்ள கையிருப்பின் தற்காலிக நிறுத்தம் அல்லது பிற கையிருப்புப் பரிவர்த்தனை ஆகியவற்றின் தற்காலிக முடக்கங்களை ஏற்படுத்தும் இடைப்பட்ட சம்பவங்கள் போன்ற அல்லது உட்பட்ட விதிவிலக்குச் சூழ்நிலைகளில் தகுந்த காரணங்களுக்காக யூனிட்டி இடை நிறுத்தம் வழங்குதல் அல்லது திரும்பப் பெறுதலைத் தற்காலிகமாக நீக்கும் அல்லது நிறுத்தும் உரிமை நிறுவனத்திற்கு உண்டு.
- இந்த ஆவணத்தில் குறிப்பிடப்பட்டுள்ள அனைத்துப் பிரிமியங்களும் கட்டணங்களும், அரசாங்கத்தின் வரி அல்லது பிறலெவிகளுக்கு உட்பட்டது.

Zurich ValueLife Pluz தொடர்பான மேல் விவரங்களுக்கும் உதவிகளுக்கும், தயவு செய்து எங்களின் **Zurich சொத்து திட்டமிடுநரை** அல்லது **1300-888-622** என்ற **Zurich அழைப்பு மையத்தைத்** தொடர்புக் கொள்ளவும் அல்லது **callcentre@zurich.com.my** என்ற ஈ-மேலில் எங்களை தொடர்புக் கொள்ளவும்

விதிகள் மற்றும் நிபந்தனைகள் பற்றிய மொழிபெயர்ப்பில் பொருள் முரண்பாடு, மாறுபாடு, தெளிவிடமை காணப்பட்டால், அவற்றுக்கான தேசிய மொழி, சீனம் மொழி மற்றும் தமிழ்மொழி ஆகியவற்றின் உள்ளடக்கத்திற்கு பதிலாக ஆங்கில மொழி உள்ளடக்கத்தின் பொருளையே முதன்மையாக பயன்படுத்தப்படும்.

